

## 01 - Painel arco fundos interno (1)

(Lona 11,40 m x 5,75m \* + Frontlights)

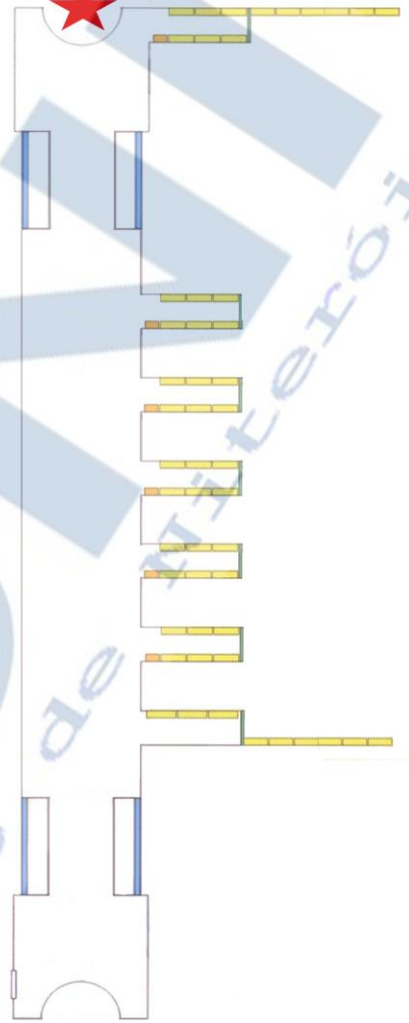

Entrada caminho  
Niemeyer.



## 02 - Painel arco fundos externo (1)

(Lona 11,40 m x 5,75m \* + Frontlights)



Entrada principal  
Av. Rio Branco.

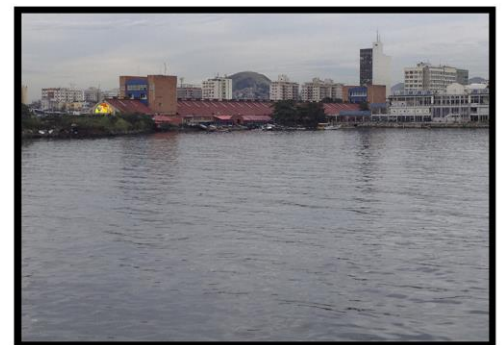

VISTA DOS PASSAGEIROS DAS BARCAS  
VINDOS DO RIO DE JANEIRO.

\* Requer confirmação da medida no ato comercial

TERONI - Terminal Rodoviário de Niterói LTDA

CNPJ: 08.905.436/0001-31

Endereço: Av. Visconde do Rio Branco, s/n - Centro - Niterói - RJ - 24020-000

Telefone: (21) 2620-6344 Ramal: 7

### 03 - Empenas externas torre frente (2)

(Lona 4,0m x 15,0m + Frontlights)

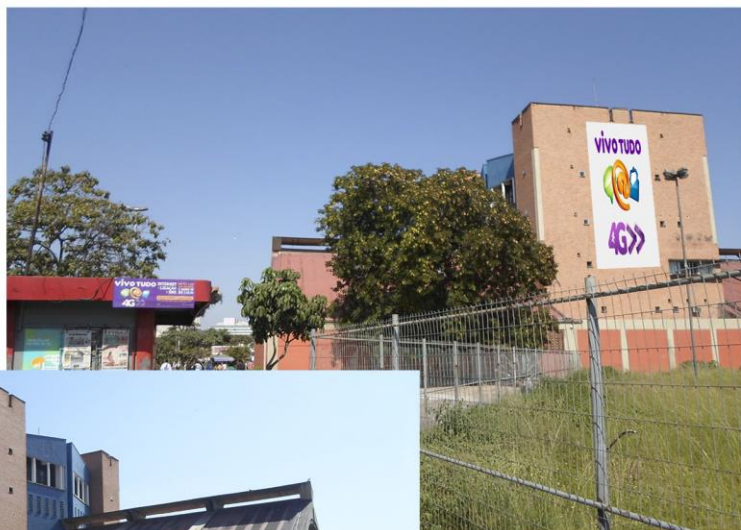

Entrada caminho Niemeyer.

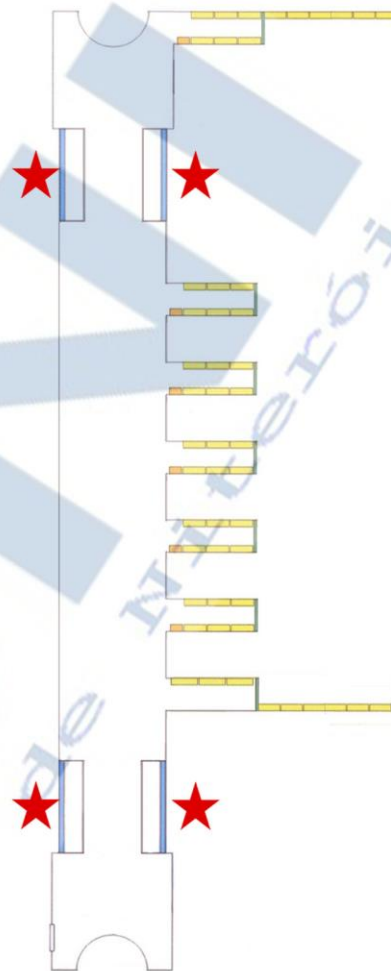

Entrada principal Av. Rio Branco.

### 04 - Empenas externas torre fundos (2)

(Lona 4,0m x 15,0m + Frontlights)

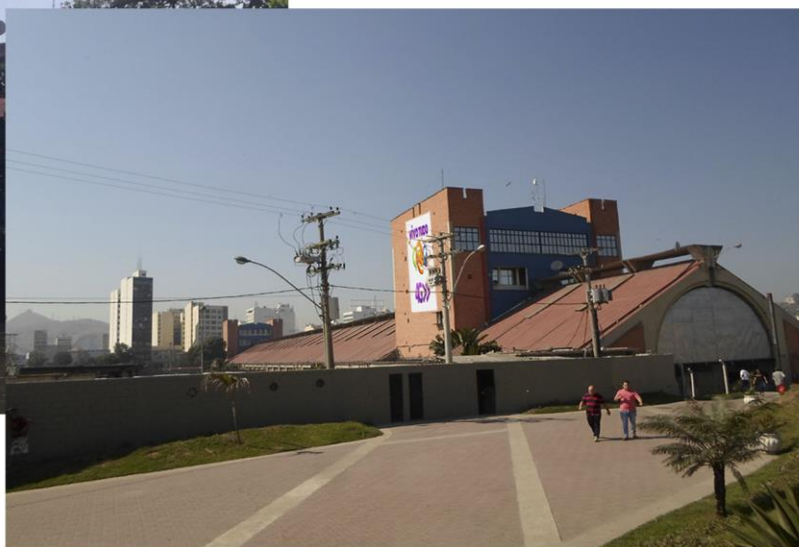

**TERONI - Terminal Rodoviário de Niterói LTDA**

**CNPJ: 08.905.436/0001-31**

**Endereço: Av. Visconde do Rio Branco, s/n - Centro - Niterói - RJ - 24020-000**

**Telefone: (21) 2620-6344 Ramal: 7**



## 05 - Entrada principal parede frontal (02)

(Frontlights - 3,2m x 2,8m)

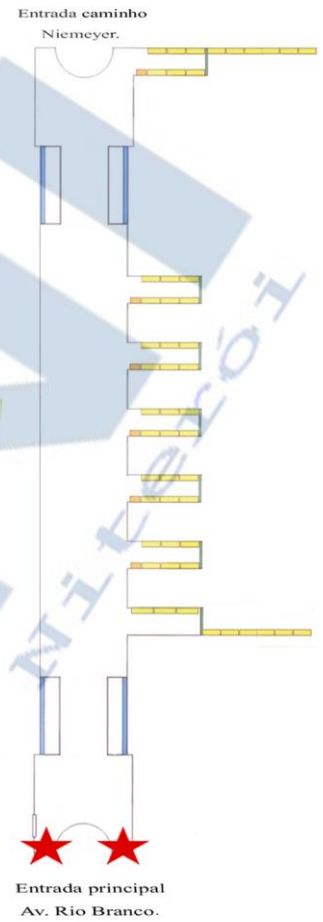

## 06 - Empenas internas nas torres (4)

(Lona 4,0m x 5,0m )

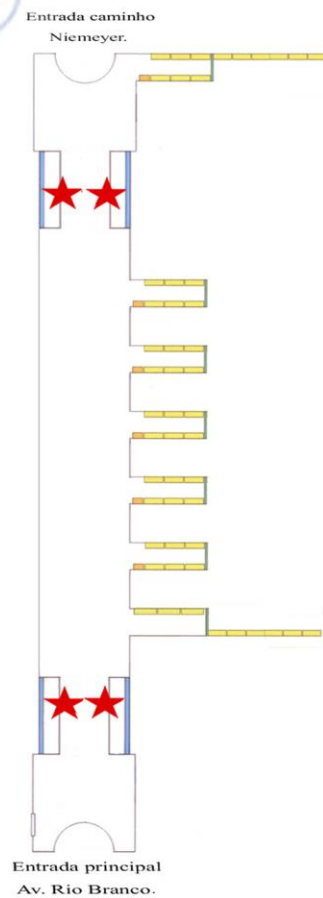

**TERONI - Terminal Rodoviário de Niterói LTDA**

**CNPJ: 08.905.436/0001-31**

**Endereço: Av. Visconde do Rio Branco, s/n - Centro - Niterói - RJ - 24020-000**

**Telefone: (21) 2620-6344 Ramal: 7**

## 07 - Estandarte pilastra corredor central (12)

(Lona Dupla Face 1,0m x 3,0m)



Entrada caminho  
Niemeyer.

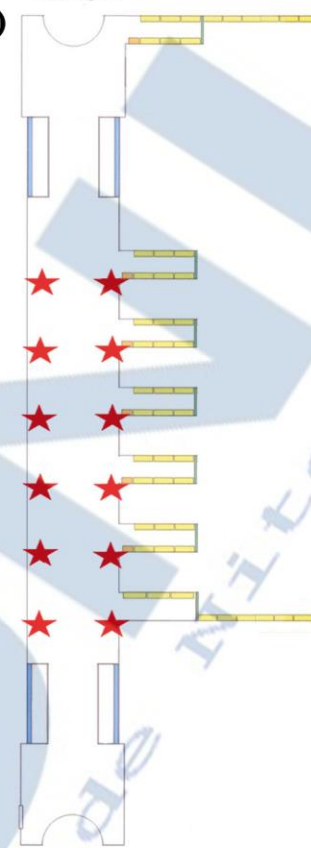

Entrada principal  
Av. Rio Branco.

## 08 - Mega Banner corredor central (9)

(Lona Dupla Face 3,2m x 6,0m)



Entrada caminho  
Niemeyer.

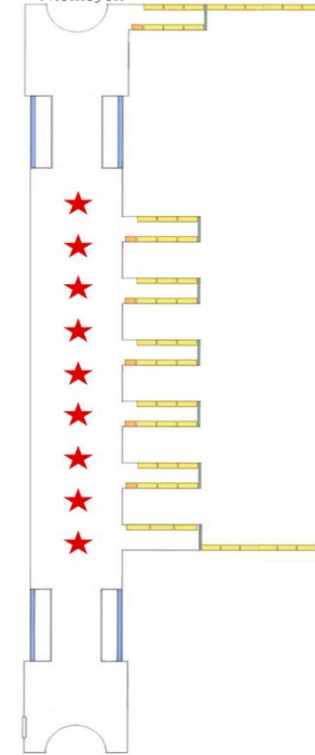

Entrada principal  
Av. Rio Branco.

**TERONI - Terminal Rodoviário de Niterói LTDA**

**CNPJ: 08.905.436/0001-31**

**Endereço: Av. Visconde do Rio Branco, s/n - Centro - Niterói - RJ - 24020-000**

**Telefone: (21) 2620-6344 Ramal: 7**



## 09 - Painel túnel de acesso a plataforma (39)

(Placa adesivada 5,0m x 0,65m)

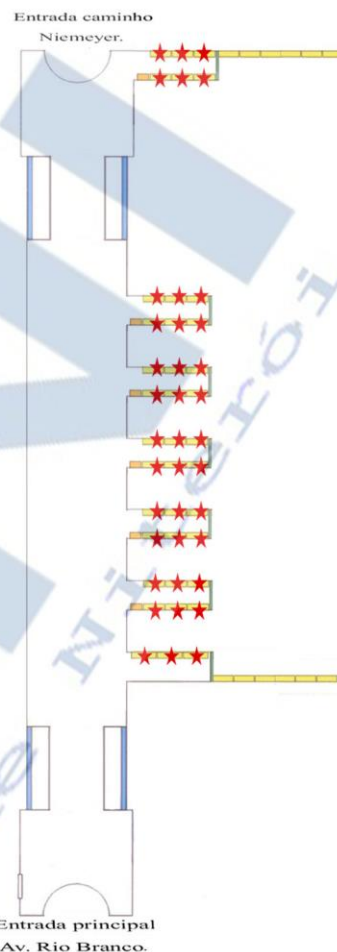

## 10 - Painel túnel de acesso a plataforma (6)

(Placa adesivada 2,0m x 0,65m)

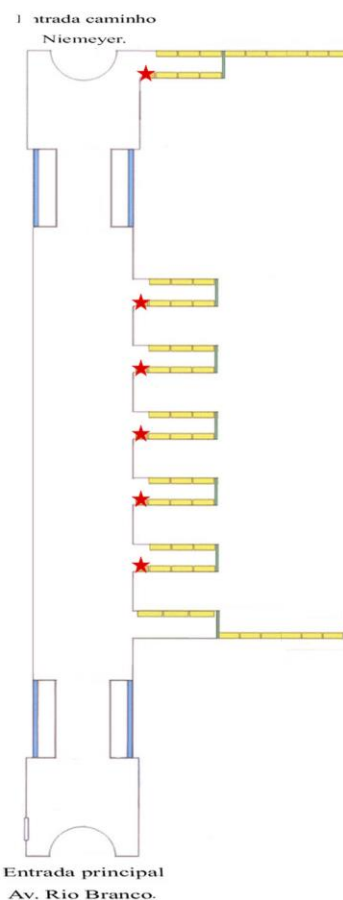

**TERONI - Terminal Rodoviário de Niterói LTDA**

**CNPJ: 08.905.436/0001-31**

**Endereço: Av. Visconde do Rio Branco, s/n - Centro - Niterói - RJ - 24020-000**

**Telefone: (21) 2620-6344 Ramal: 7**

11 - Teto do túnel de acesso a plataforma (7)  
(Placa adesivada 4,30m x 26,0m)

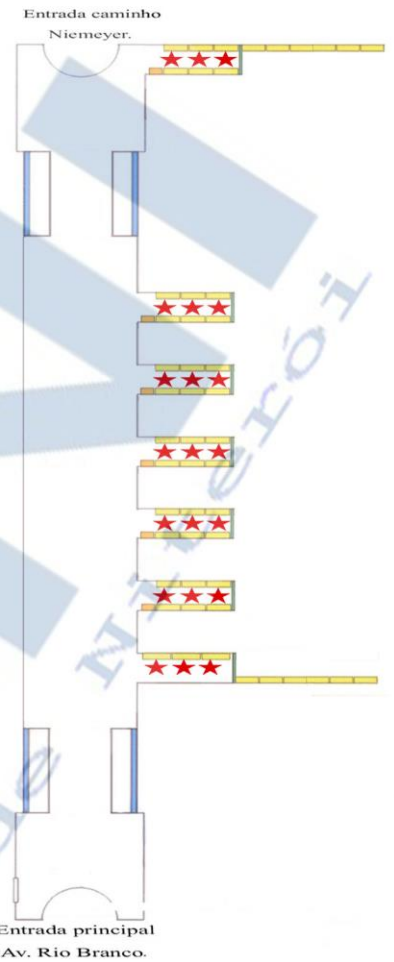

12 - Painel área de embarque da plataforma rosa (25)  
(Placa adesivada 2,0m x 3,0m)

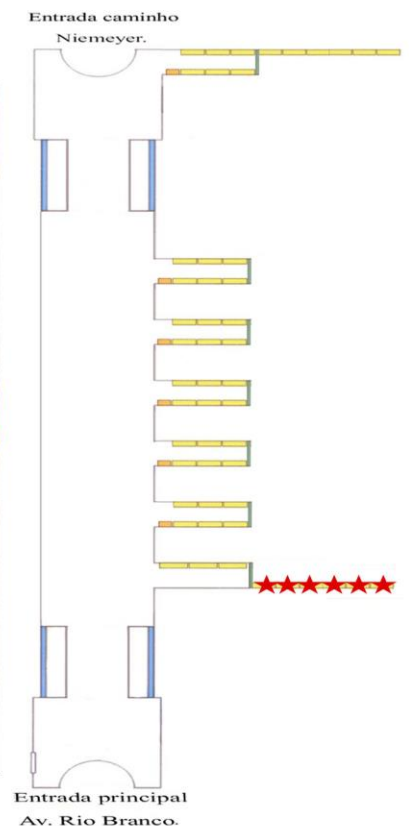



13 - Painel área de embarque da plataforma vermelha exterior (25)  
(Placa adesivada 1,80m x 2,0m)



14 - Painel área de embarque da plataforma vermelha interior (25)  
(Placa adesivada 1,80m x 2,0m)

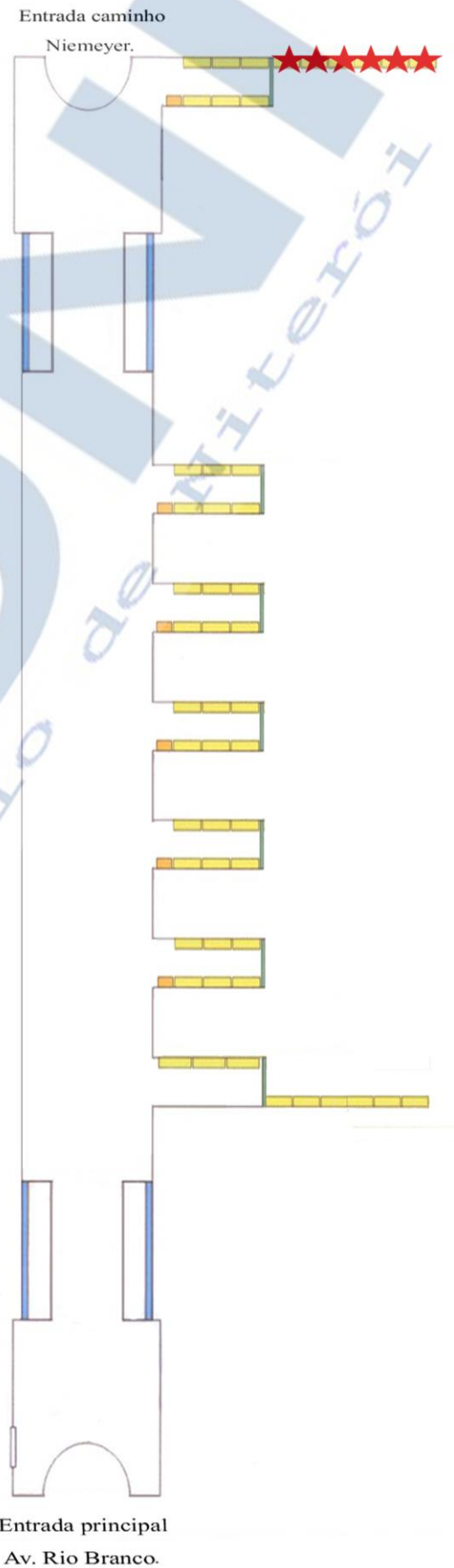

## 15 - Backlight saída da plataforma (07)

(Backlight 4,0m x 1,2m )

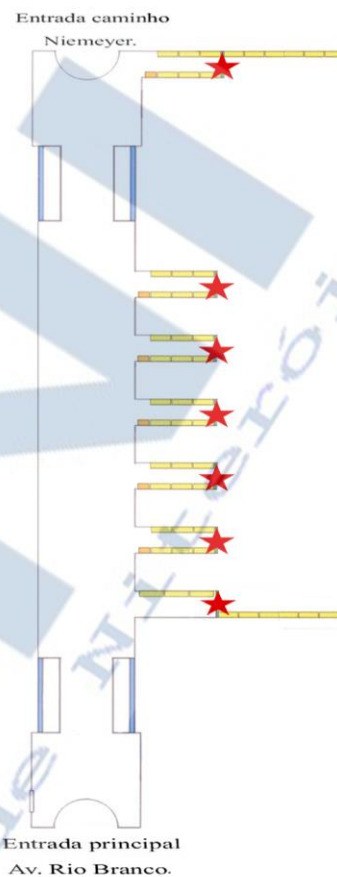

## 16 - Drywall parte superior das lojas, que dá frente para gare (49)

(Lona 6,0m x 4,0m \* )

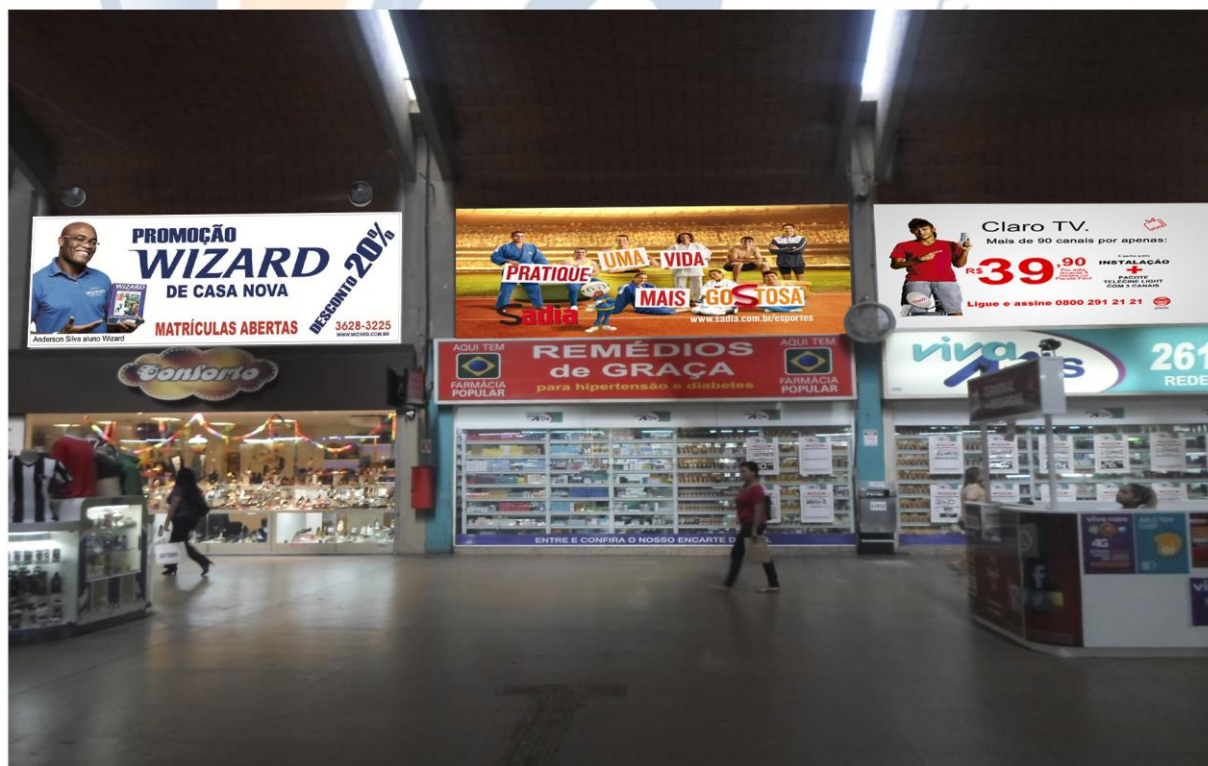

\* Requer confirmação da medida no ato comercial

**TERONI - Terminal Rodoviário de Niterói LTDA**

**CNPJ: 08.905.436/0001-31**

**Endereço: Av. Visconde do Rio Branco, s/n - Centro - Niterói - RJ - 24020-000**

**Telefone: (21) 2620-6344 Ramal: 7**



## 17 - Televisores 60” nas plataformas (14)

(Propaganda de 15 a 30 segundos)



## 18 - Televisores 42” na Gare (28)

(Propaganda de 15 a 30 segundos)



**TERONI - Terminal Rodoviário de Niterói LTDA**

**CNPJ: 08.905.436/0001-31**

**Endereço: Av. Visconde do Rio Branco, s/n - Centro - Niterói - RJ - 24020-000**

**Telefone: (21) 2620-6344 Ramal: 7**



## 19 - Corredor de acesso ao Bay Market (01)

(PVC com aplicação adesivo 6,0m x 3,0m )

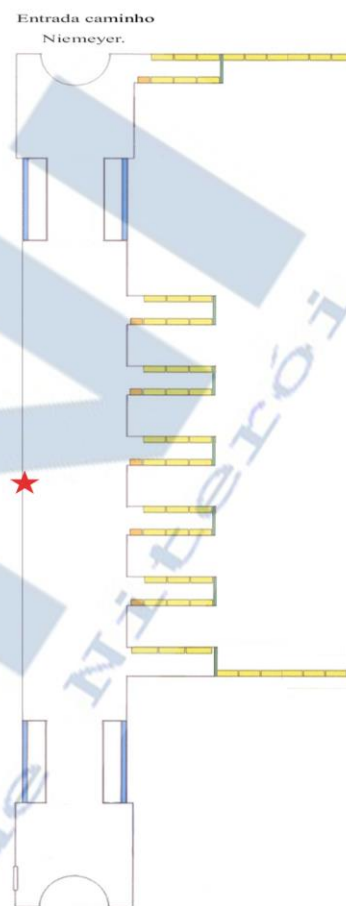

Entrada principal  
Av. Rio Branco.

## 20 - Corredor de acesso a plataforma de embarque (07)

(PVC com aplicação adesivo 6,0m x 3,0m )

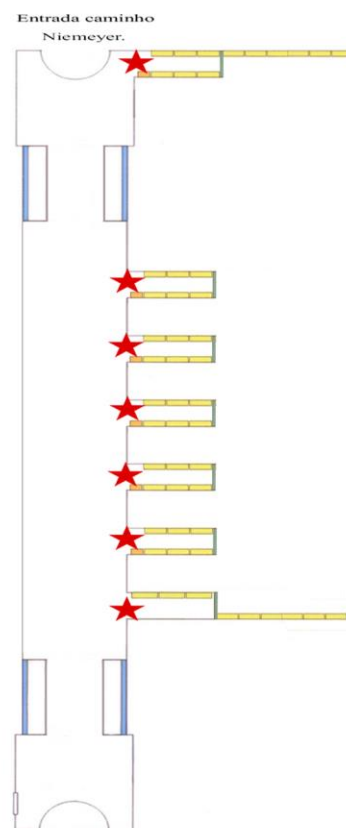

Entrada principal  
Av. Rio Branco.

**TERONI - Terminal Rodoviário de Niterói LTDA**

**CNPJ: 08.905.436/0001-31**

**Endereço: Av. Visconde do Rio Branco, s/n - Centro - Niterói - RJ - 24020-000**

**Telefone: (21) 2620-6344 Ramal: 7**



## 21 - Painel dupla face de pista de rolagem (06)

(Dupla face 3,0m x 1,0m)



## 22 - Panfletagem no interior do terminal



**TERONI - Terminal Rodoviário de Niterói LTDA**

**CNPJ: 08.905.436/0001-31**

**Endereço: Av. Visconde do Rio Branco, s/n - Centro - Niterói - RJ - 24020-000**

**Telefone: (21) 2620-6344 Ramal: 7**



## 23 - Rádio Terminal

(45 caixas de som, sendo 27 distribuídas nas 7 plataformas e 18 na gare)

(Propaganda sob consulta)

## 24 - Painel dupla face nas plataformas (7)

(2 Painéis - 1,0m x 1,20m)



**TERONI - Terminal Rodoviário de Niterói LTDA**

**CNPJ: 08.905.436/0001-31**

**Endereço:** Av. Visconde do Rio Branco, s/n - Centro - Niterói - RJ - 24020-000

**Telefone:** (21) 2620-6344 **Ramal:** 7



25 - Painel de led Gare (1)

(2.88m x 4.80m)

(Propaganda de 15 segundos)



26 - Mega Banner Redondo (1)

(Dupla face - 6.0 metros de diâmetro)



**TERONI - Terminal Rodoviário de Niterói LTDA**

**CNPJ: 08.905.436/0001-31**

**Endereço: Av. Visconde do Rio Branco, s/n - Centro - Niterói - RJ - 24020-000**

**Telefone: (21) 2620-6344 Ramal: 7**



27 - Lixeiras internas (210)  
(Adesivo - Medidas \*Imagem 25.1)



\*Imagem 25.1

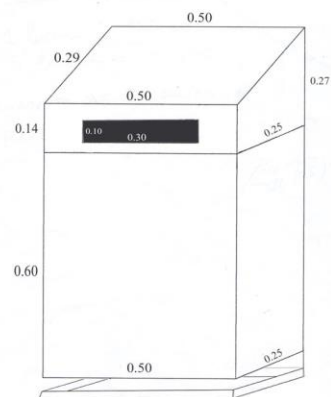

TERONI - Terminal Rodoviário de Niterói LTDA  
CNPJ: 08.905.436/0001-31

Endereço: Av. Visconde do Rio Branco, s/n - Centro - Niterói - RJ - 24020-000

Telefone: (21) 2620-6344 Ramal: 7